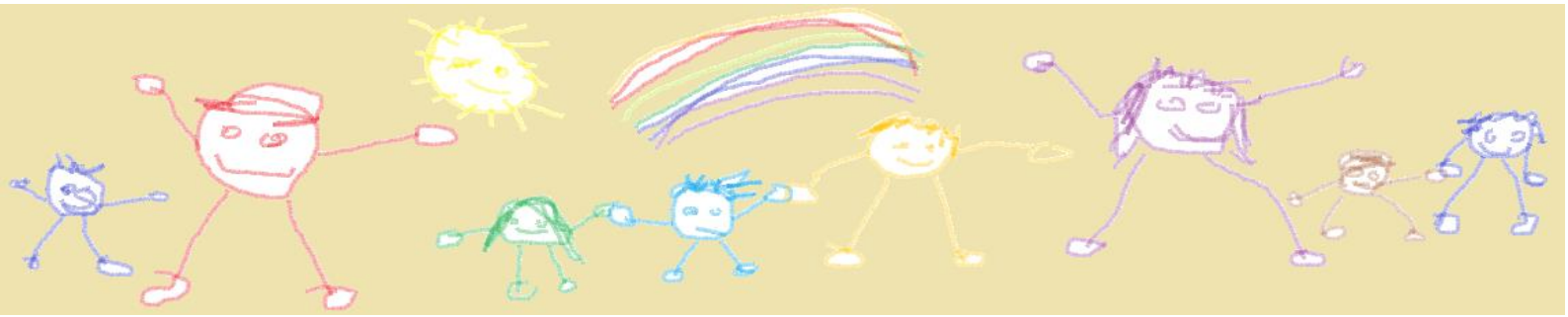

Ten laatste 18 november 2024 in binnen-brievenbus deponeren of mailen

Verlofkaart KERSTVAKANTIE (23/12/2023-3/1/2024)

(enkel om wijzigingen in het normale opvangschema en voor schoolkinderen om gewenste opvanguren door te geven)

Naam kindje(s) : Groep :

December 2024		Januari 2025	
	Opvanguren		Opvanguren
Ma 23		***Wo 1 Nieuwjaarsdag*** ***Kribbe gesloten***	
Di 24 t/m Vr 27 ***Collectieve sluiting***		***Do 2***	
Ma 30 t/m Di 31 ***Collectieve sluiting***		***Vr 3***	

Handtekening voor akkoord ouder(s) : Datum :

Uit het HHR van januari 2021 – 4.2.3 :

Voor je gezinsvakantie(s) en verlofdagen kan je gebruik maken van de aan jou toegekende respijtdagen.

We vragen je om verlofdagen en gezinsvakanties tijdig door te geven, zodat we onze planning (medewerkers en maaltijden) hieraan kunnen aanpassen. Geplande afwezigheden tijdens de schoolvakanties dienen voor de afgesproken einddatum (datum staat op blad sluitingsdagen) doorgegeven te worden.